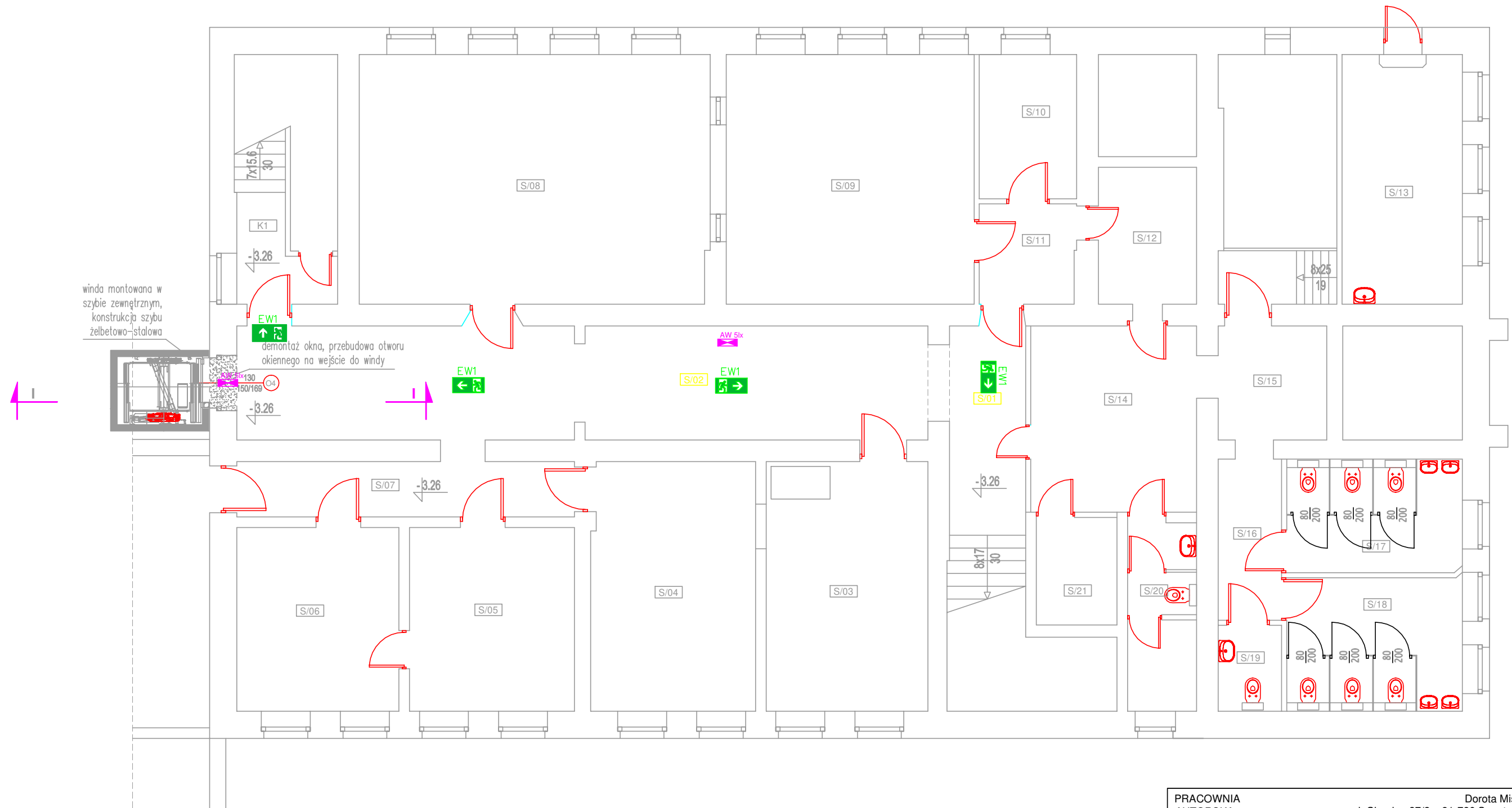

RZUT SUTERENY (-3,25)

SKALA 1:100

PRACOWNIA AUTORSKA MISIACZYK-STRUZIK	Dorota Misiaczyk-Struzik ul. Chopina 37/2a, 81-786 Sopot, tel. 600236226 mail: misiaczyk@wp.pl
---	--

ZLECENIODAWCA: GMINA KISIELICE UL. DASZYŃSKIEGO 5, 14-220 KISIELICE
--

REMONT BUDYNKU GŁÓWNEGO SZKOŁY PODSTAWOWEJ W KISIELICACH - PROJEKT BUDOWLANY ZAMIENNY W ZAKRESIE: PROJEKT REMONTU DACHU BUDYNKU GŁÓWNEGO SZKOŁY PODSTAWOWEJ ORAZ ZMIANY SPOSOBU UŻYTKOWANIAPODDASZA Z NIEUŻYTKOWEGO STRYCHU NA FUNKCJĘ USŁUGOWĄ
--

STADIUM:	PROJEKT BUDOWLANY ZAMIENNY		
PROJEKTANT:	inż. TOMASZ KRAWEĆ uprawnienia budowlane WAM/0065/PWOE/06/		
SPRAWDZAJĄCY:	mgr inż. DANIEL SOKOŁOWSKI uprawnienia budowlane WAM/0149/PWOE/11		
BRANŻA:	ELEKTRYCZNA	SKALA:	1:100
TYTUŁ RYSUNKU:	RZUT SUTERENY - OŚWIETLENIE AWARYJNE		DATA: WRZESIEŃ 2020 NUMER RYSUNKU: <div style="font-size: 2em; font-weight: bold; text-align: center;">E-2</div>